

PRECINTO INDICATIVO FORT DOMINO SP (FDMSP)

P de longitud fija

Diseño mejorado para facilitar la identificación de posibles manipulaciones.

El precinto Fort Domino es un precinto de fleje metálico fijo de la gama de precintos indicativos Mega Fortris. El precinto metálico es flexible y tiene una gran solapa para el marcado identificativo. El precinto está diseñado para asentarse cerca de la superficie de aplicación, lo que evita que se dañe durante una manipulación brusca. La característica más novedosa de este precinto es una señal indicadora de manipulación fácil de usar mediante la observación de la línea de rotura en el tapón.

Aplicaciones:

Etiquetado de autenticación

Minoristas

Química y refinería de petróleo

Almacenamiento y logística



PREVENCIÓN · PROTECCIÓN · TRANQUILIDAD





OPCIÓN DE MARCADO LÁSER

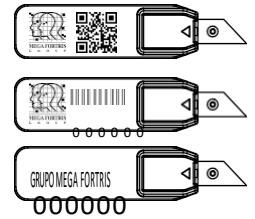

VER APLICACIÓN GIF



- 1 El precinto Fort Domino SP está moldeado con material de polipropileno (PP) por ultrasonidos y termosoldado sobre una correa metálica estañada.
- 2 Incorpora un mecanismo de bloqueo unidireccional para una aplicación rápida y sencilla.
- 3 Los identificadores irreversibles, como el nombre, el logotipo, el código de barras, el número de serie y el código QR, se marcan con láser en la solapa.
- 4 Existen aditivos biodegradables para el material plástico.
- 5 Existen correas de distintas longitudes para adaptarse a diferentes aplicaciones.
- 6 Con la línea de rotura en el tapón, permite al usuario notar directamente cualquier signo de manipulación sin necesidad de comprobarlo en detalle.
- 7 El precinto incluye una función audio-háptica que indica que está bien cerrado.

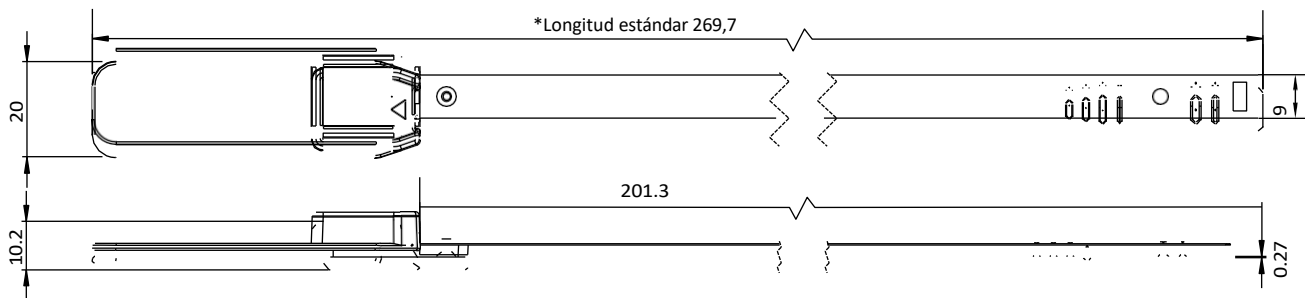

ESPECIFICACIONES TÉCNICAS

PRODUCTO - FORT DOMINO SP (FDMSP)

| Código | Material | Longitud de bloqueo | Resistencia a la tracción | Área de marcado | Dígitos máximos de marcado |
|--------|--|--|---|---------------------------|---|
| FDMSP | Plástico : Polipropileno (PP) Correa : Metal estañado | LL : 210 mm (8,3 in) TL : 269,7 mm (10,62 pulgadas) | $\leq 75 \text{ Kg/f}$ $(\leq 165.35 \text{ lbf})$ | 18 x 40 (0.7 x 1.6 in) | Número de serie : 12 Código de barras : 12 |

EMBALAJE

| Cartón | Cantidad | Dimensiones (mm) | Peso bruto (kg) | ³ Volumen (m) | Colores estándar |
|----------------|----------|---|------------------|----------------------------|--|
| FDMSP Interior | 1000 | 362 x 222 x 255 (14.3 x 8.7 x 10.0 in) | 6.4 (14.1 lb) | 0.02 (0,7 pies cúbicos) | Cuerpo: WH Cap: WH, PSYL, PSOR, PSRD, PSBL, PSGN, TRNS, BLCK, LECHE (con Biodegradable añadido) |

Para personalizar los colores, póngase en contacto con nosotros.

Fecha de actualización : 1 de febrero de 2023